

Hvítisandur í landi Þórustaða í Önundarfirði – baðstaður

Deiliskipulag

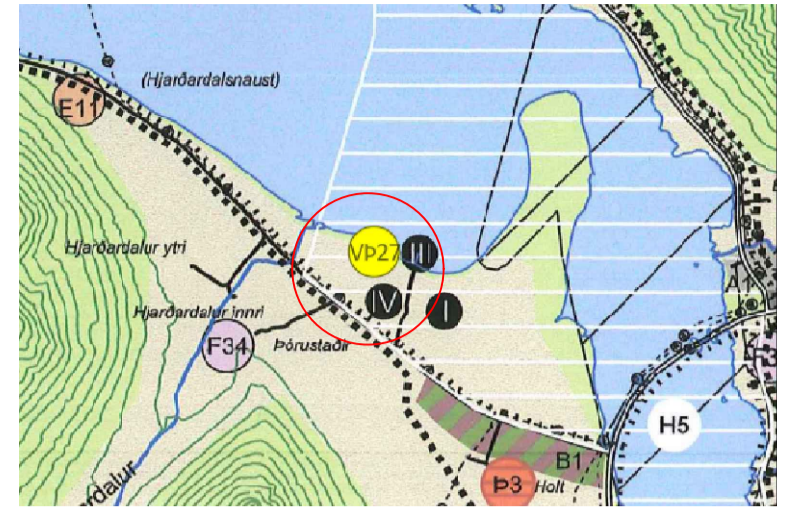

ADALSKIPULAG ÍSAFJARÐARBÆJAR 2008-2020

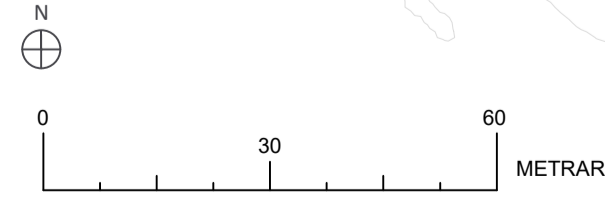
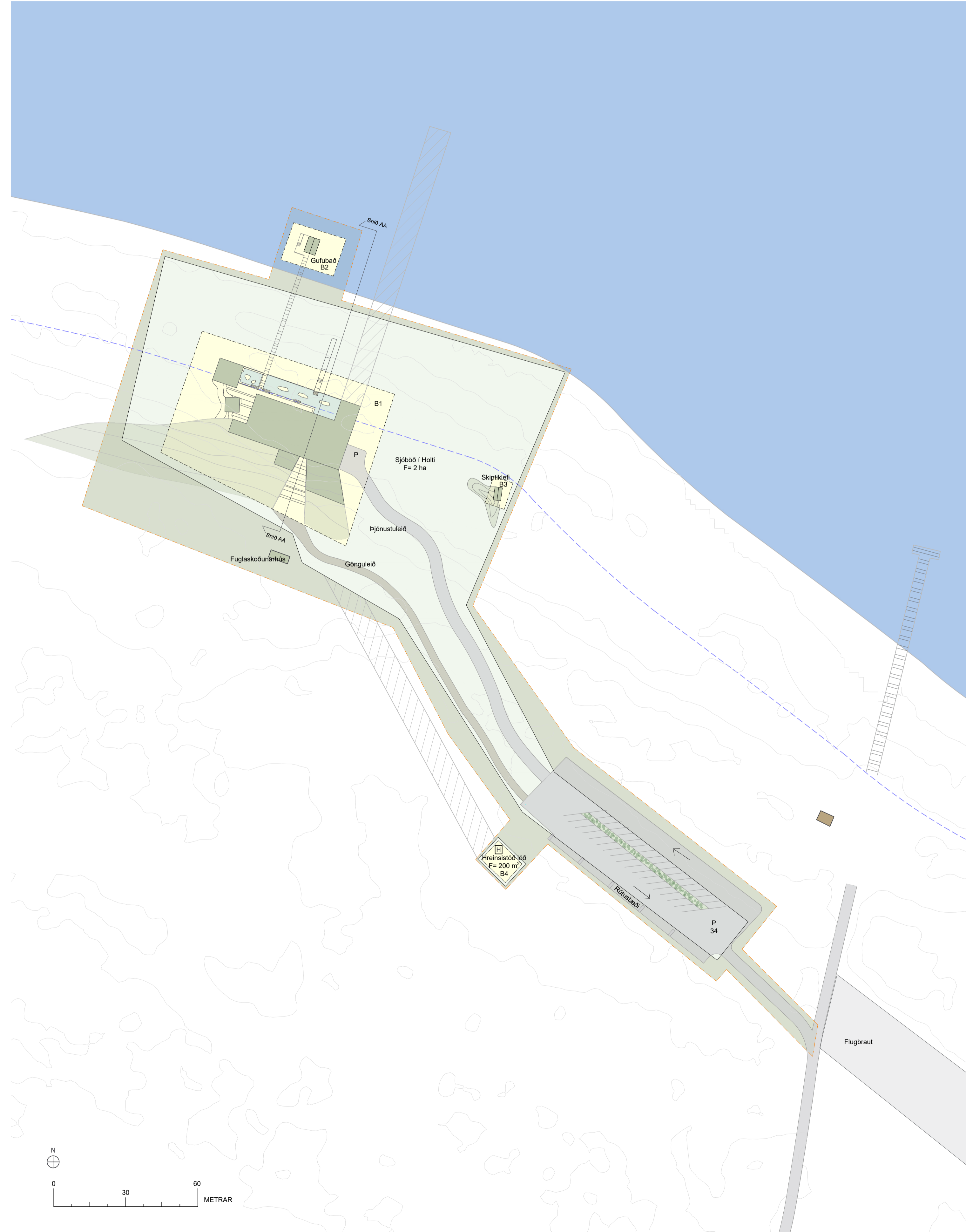

DEILISKIPULAGSUPPRÁTTUR 1:1000



YFIRLITSMYND 1:4000

SKÝRINGAR

- Mörk deiliskipulagsreits
- Lóðarmörk
- Byggingareitir húsa
- Byggingar möguleg staðsetning
- Núverandi byggingar
- Landmótun að bygginum
- Vegir
- Gönguleiðir
- Bílastæði til skýringa
- Hreinsivirki - leiðbeinandi staðsetning
- F = 234 m² Lóðarstærð
- Bryggja
- Akstursstefna
- Vatn/sjór
- Hæðarlínur
- 50 m fjarlægð frá sjó
- Kvöð um lagnir

SKIPULAGSGÖGN OG KORTAGRUNNUR

- Skipulagsgögn:
- Deiliskipulagsuppráttur 1:1000
 - Yfirlitsmynd 1:4000
 - Sníðmynd
 - Greinargerð

Kortagrunnur:
Skipulagsuppráttur er teiknaður í kortagrunni sveitarfélagsins.

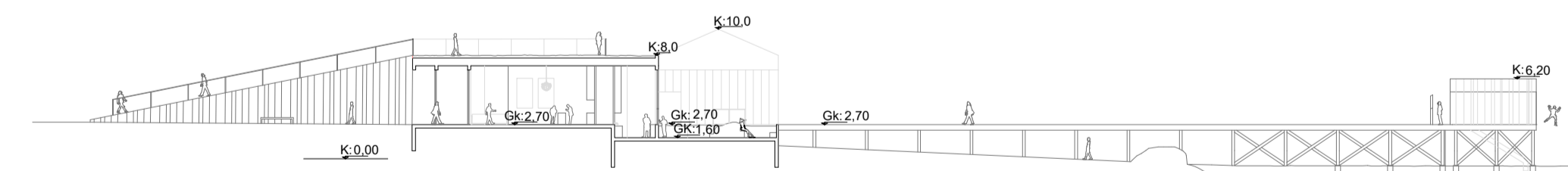

SNID AA

SAMÞYKKTIR

Deiliskipulag þetta, sem auglýst hefur verið skv. 40. og 41. grein skipulagslaga nr. 123/2010 með síðari breytingum var samþykkt af bæjarstjórn þann _____

Tillagan var auglýst frá _____
með athugasemdafrestri til _____

f.h. Ísafjarðarbæjar

Auglýsing um gildistöku skipulagsins
var birt í B-deild Stjórnartíðinda þann _____



Hvítisandur í landi Þórustaða í Önundarfirði - baðstaður
Ísafjarðarbær
Deiliskipulag

SKJALYKILL:	BLAÐSTÆRD:	UNNIÐ:	RÝNT:
8880-001	A2	MMR	ÍS
MÆLIKVARDI:	DAGS:	DAGS.BREYTT:	
1:1500	26.02.2026	---	

TILLAGA